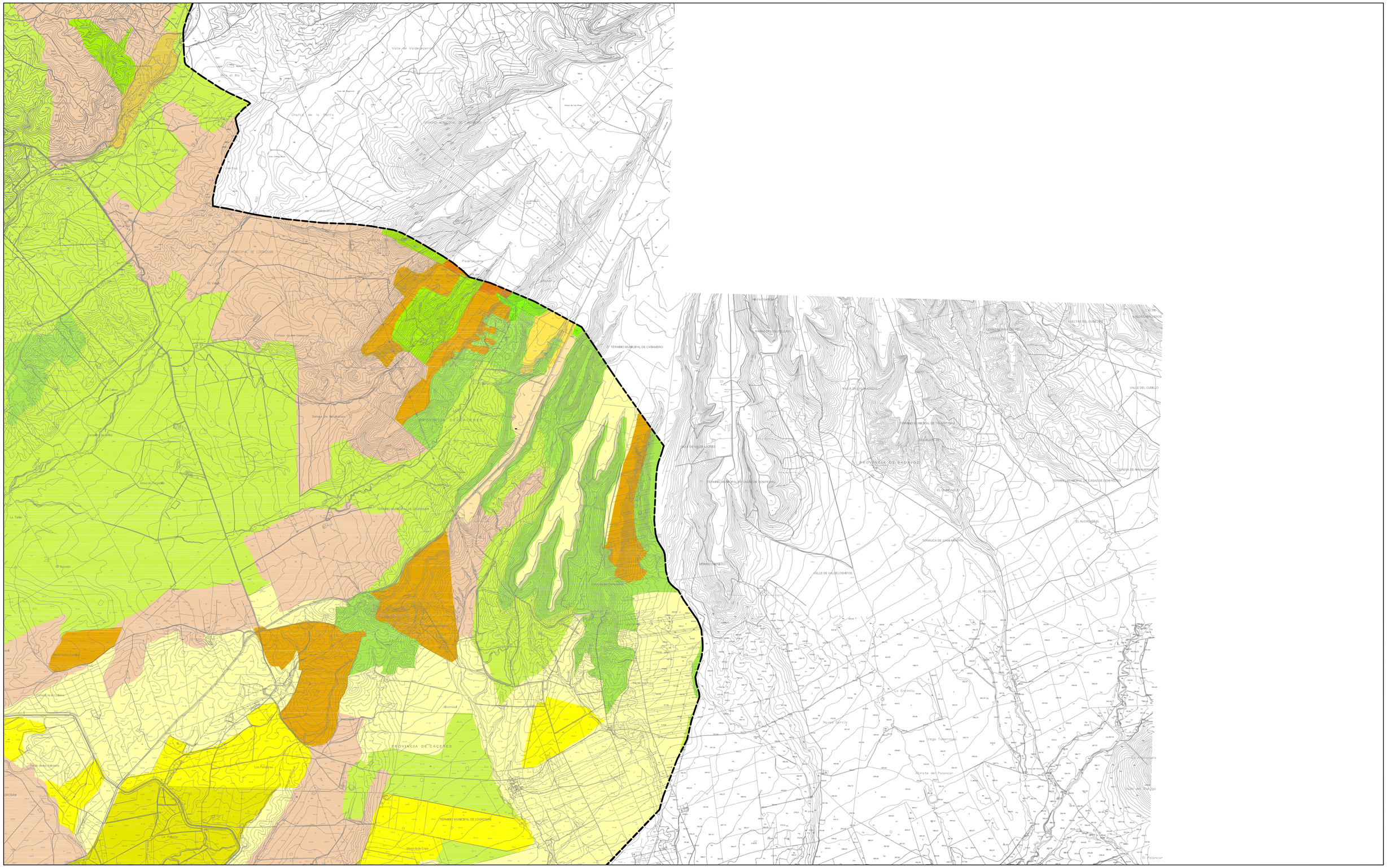
TERMINO MUNICIPAL DE LOGROSAN
PROVINCIA DE CACERES
TERMINO MUNICIPAL DE CAÑAMERO
PROVINCIA DE BADAJOZ
TERMINO MUNICIPAL DE CASAS DE DON PEDRO
VALLE DEL CUBILLO
VALLE DE VALDELOSHITOS
EL PELOCHE
TORRUCA DE JUAN ARNOTO
EL ALCACHOFAL
Navas García
Vega Tenerosas
Aprate del Palancar
El Palancar
Los Pedrones
Mesa de la Cruz
Mesa de Regordillo
La Tonda
El Rincón
Mesa de Sancho Gordo
Cerro de la Chinera
Alcornocal
Pedroso Pozo
Dehesa de Los Pozos
Dehesa de Regordillo
Cerro de la Cruz
Cerro de Los Pozos
Valle de Valdeperales
Valle de Valdeperales
Chorro de la Serra
Pedroso Pozo
Cerro de Los Pozos
Cerro de Los Pozos
Cerro de Los Pozos